

**Схема расположения границ публичного сервитута объекта электросетевого хозяйства:
ВЛ-0,4 кВ ф. 1 КТП №380 г.Сыктывкар,
расположенного по адресу: Российская Федерация, Республика Коми, г. Сыктывкар**

Площадь испрашиваемого публичного сервитута 3903 кв.м

Каталог координат: Приложение 1 на 2 листах

Система координат: МСК-11, зона 4

Кадастровый номер земельного участка, в отношении которого испрашивается публичный сервитут: 11:05:0000000:846, 11:05:0107009:106, 11:05:0107009:1354, 11:05:0107009:1371, 11:05:0107009:1374, 11:05:0107009:1385, 11:05:0107009:1412, 11:05:0107009:1420, 11:05:0107009:1421, 11:05:0107009:15, 11:05:0107009:30, 11:05:0107009:33, 11:05:0107009:37, 11:05:0107009:51, 11:05:0107009:53, 11:05:0107009:61, 11:05:0107009:818, 11:05:0107009:876, 11:05:0107009:886, 11:05:0107009:910, 11:05:0107009:911, 11:05:0107009:98, 11:05:0107016:19, 11:05:0107016:20, 11:05:0107016:269, 11:05:0107016:4, 11:05:0107016:415, 11:05:0107016:420, 11:05:0107016:425, 11:05:0107016:426, 11:05:0107016:427, 11:05:0107016:428, 11:05:0107016:429, 11:05:0107016:430, 11:05:0107016:432, 11:05:0107016:433, 11:05:0107016:446, 11:05:0107016:448, 11:05:0107016:69, 11:05:0107016:82; земли кадастрового квартала: 11:05:0107009, 11:05:0107016

Утверждена

(наименование документа об утверждении, включая

наименования органов государственной власти или

органов местного самоуправления, принявших

решение об утверждении схемы или подписавших
соглашение о перераспределении земельных участков)

от _____ № _____

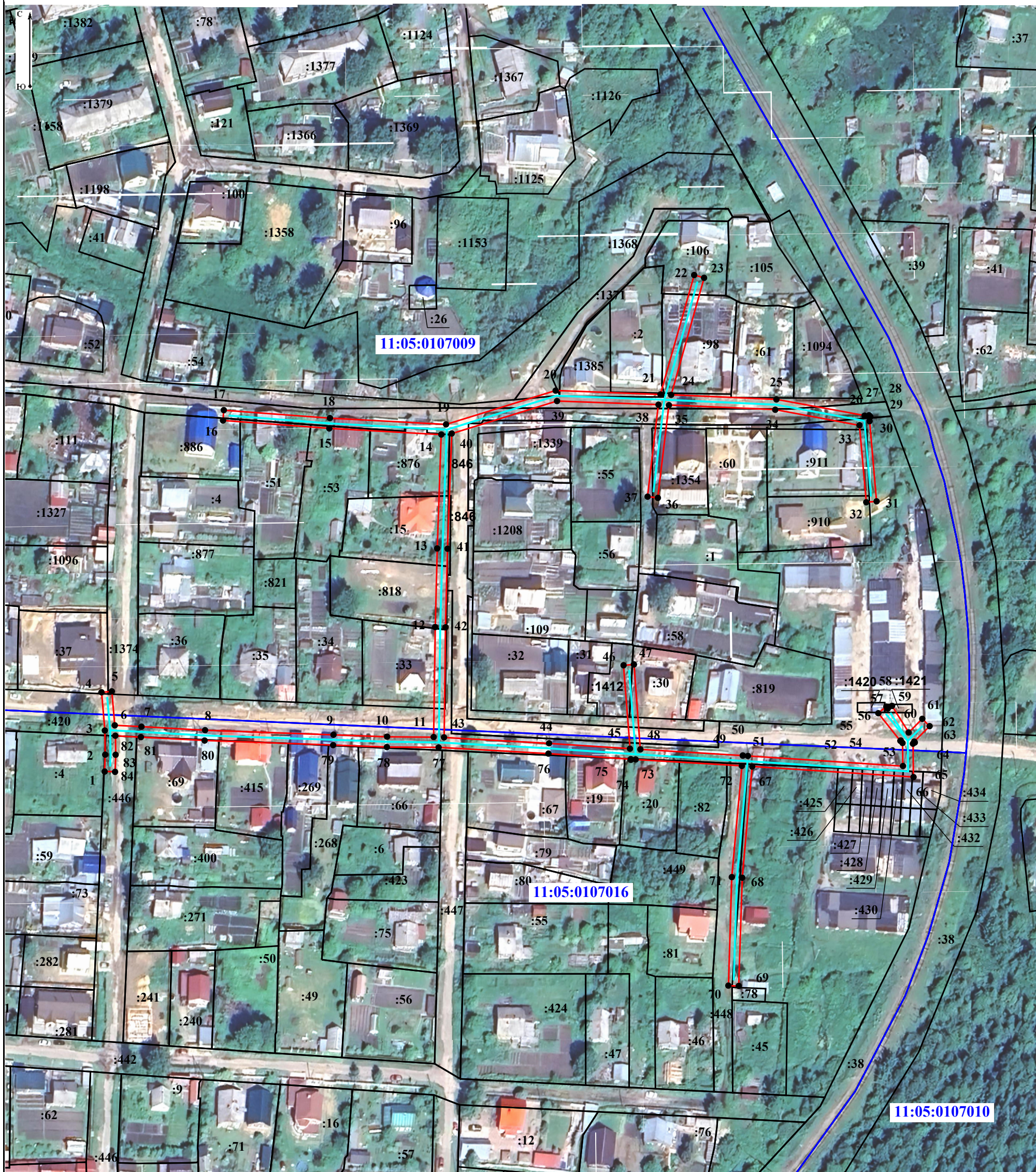

Условные обозначения:

Масштаб 1:1 500

- - граница объекта электросетевого хозяйства;
- - проектные границы публичного сервитута;
- 11:04:0000000 - номер и граница кадастрового квартала;
- :21 - граница и кадастровый номер земельного участка, содержащиеся в ЕГРН;
- :21(1) - обозначение контура многоконтурного земельного участка;
- 1 - обозначение и номер характерной точки проектных границ публичного сервитута.

**Каталог координат границ публичного сервитута
объекта электросетевого хозяйства:
«ВЛ-0,4 кВ ф. 1 КТП №380 г.Сыктывкар»**

Площадь публичного сервитута: 3903 кв.м.		
Метод определения координат: Метод спутниковых геодезических измерений (определений)		
Система координат: МСК - 11, зона 4		
Средняя квадратичная погрешность определения координат характерных точек контура (Mt) = 0,10 м		
Обозначение характерных точек границ	Координаты, м	
	X	Y
1	2	3
1	627 605,13	4 445 349,18
2	627 611,64	4 445 349,40
3	627 620,96	4 445 349,24
4	627 635,71	4 445 347,95
5	627 636,06	4 445 351,93
6	627 622,96	4 445 353,08
7	627 622,41	4 445 363,36
8	627 621,09	4 445 387,92
9	627 619,32	4 445 437,49
10	627 618,58	4 445 458,18
11	627 618,43	4 445 476,16
12	627 660,86	4 445 476,74
13	627 691,21	4 445 477,52
14	627 735,15	4 445 479,11
15	627 737,49	4 445 435,87
16	627 740,58	4 445 394,86
17	627 744,57	4 445 395,16
18	627 741,48	4 445 436,12
19	627 739,06	4 445 480,93
20	627 752,08	4 445 523,23
21	627 750,62	4 445 563,68
22	627 796,68	4 445 576,67
23	627 795,59	4 445 580,52
24	627 750,45	4 445 567,79
25	627 748,69	4 445 608,44
26	627 742,42	4 445 642,47
27	627 742,58	4 445 644,19
28	627 742,10	4 445 644,23
29	627 742,01	4 445 644,70
30	627 740,31	4 445 644,39
31	627 709,37	4 445 647,10
32	627 709,02	4 445 643,12
33	627 738,72	4 445 640,51
34	627 744,70	4 445 607,99
35	627 746,48	4 445 566,95
36	627 710,70	4 445 562,69
37	627 711,18	4 445 558,72
38	627 746,64	4 445 562,94
39	627 748,06	4 445 523,76
40	627 735,55	4 445 483,13
41	627 691,08	4 445 481,52

42	627 660,78	4 445 480,74
43	627 618,31	4 445 480,16
44	627 616,04	4 445 520,69
45	627 613,95	4 445 551,91
46	627 646,12	4 445 549,44
47	627 646,43	4 445 553,43
48	627 613,69	4 445 555,94
49	627 611,27	4 445 595,47
50	627 611,33	4 445 595,48
51	627 611,15	4 445 597,44
52	627 607,26	4 445 657,28
53	627 616,14	4 445 657,12
54	627 616,97	4 445 656,28
55	627 617,11	4 445 656,41
56	627 627,63	4 445 647,77
57	627 630,17	4 445 650,86
58	627 629,45	4 445 651,45
59	627 630,47	4 445 653,09
60	627 620,19	4 445 659,47
61	627 625,46	4 445 664,73
62	627 622,64	4 445 667,56
63	627 616,69	4 445 661,64
64	627 616,34	4 445 661,86
65	627 615,88	4 445 661,13
66	627 602,99	4 445 661,36
67	627 607,04	4 445 599,10
68	627 564,16	4 445 595,23
69	627 522,42	4 445 593,90
70	627 522,55	4 445 589,90
71	627 564,41	4 445 591,23
72	627 607,29	4 445 595,11
73	627 609,79	4 445 554,10
74	627 609,65	4 445 552,24
75	627 609,92	4 445 552,22
76	627 612,05	4 445 520,44
77	627 614,42	4 445 478,07
78	627 614,58	4 445 458,09
79	627 615,32	4 445 437,35
80	627 617,09	4 445 387,74
81	627 618,42	4 445 363,15
82	627 618,95	4 445 353,28
83	627 611,61	4 445 353,40
84	627 605,00	4 445 353,18
1	627 605,13	4 445 349,18